







Kart over naturskog

Første versjon og veien videre

Skogkonferanse Elverum,
19. mars 2025.

16:03:57 Rogaland  Video  TV  Radio  Langlesing  Tips oss!  Dette er oss

Nå kan du sjekke hvor mye gammel skog som finnes der du bor

Naturkartet ble lansert i dag. Det er første gang at den gjenværende naturskogen i Norge blir kartfestet, og tjenesten er tilgjengelig for alle.

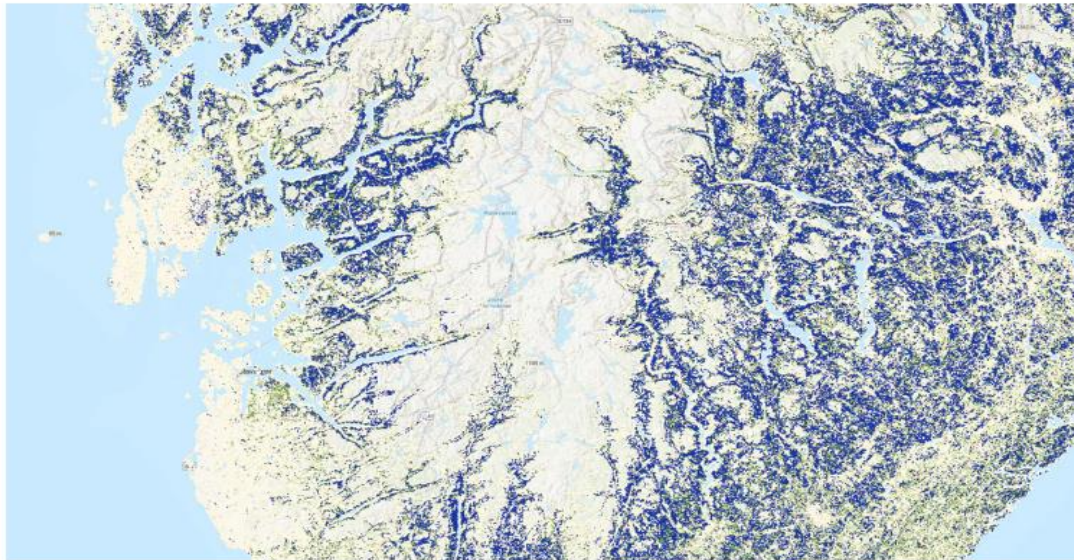

De blå feltene viser skogen som er etablert før 1940, altså naturskogen. Dette kartet ble lansert i dag og kartet er tilgjengelig for alle.

FAKSIMILE: NATURKARTET



[Øystein Staupe Vaglid](#)
Journalist



[Simon Elias Bogen](#)
Journalist

Publisert 15. jan. kl. 06:37
Oppdatert 16. jan. kl. 16:52





Innen 2024 er omme skal alle få tilgang på et kart over gammel skog i Norge, kunngjør klima- og miljøminister Andreas Bjelland Eriksen (Ap). (Foto: Ole Berg-Rusten, NTB)

Regjeringen lytter til forskere – lager kart over naturskog

Naturskogen i Norge må dokumenteres bedre, forlangte 167 forskere i et opprop forrige uke. Nå skal staten kartfeste naturskogen i Norge innen 2024 er omme.



Hva er naturskog?

«skog framkommet ved naturlig foryngelse av stedegent genmateriale der menneskelig påvirkning har funnet sted i så liten utstrekning, for så lang tid tilbake, eller er utført på en slik måte, at skogens naturlige struktur, sammensetning, og økologiske prosesser ikke er endret i vesentlig grad»

(Rolstad m.fl. 2002)



Kart over naturskog

Første versjon består av tre kart:

1. *Skog etablert før 1940, ikke flatehogd*
2. *Naturskogsannsynlighet*
3. *Naturskogs nærhet*

Kartene er utviklet av NIBIO, NMBU, NINA og NHM (UiO).

Kartlagene



Skogmaske

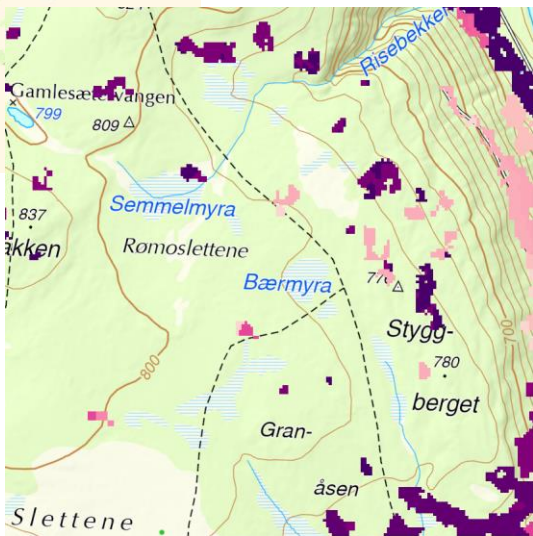

Flatehogst/ endringsdeteksjon



Skog etablert før 1940, ikke flatehogd

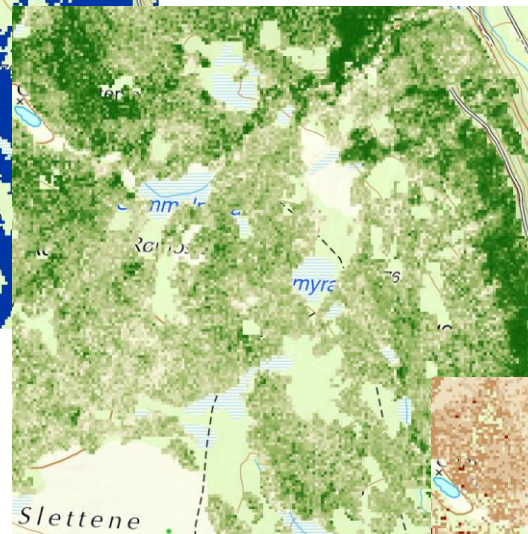

Naturskog-sannsynlighet

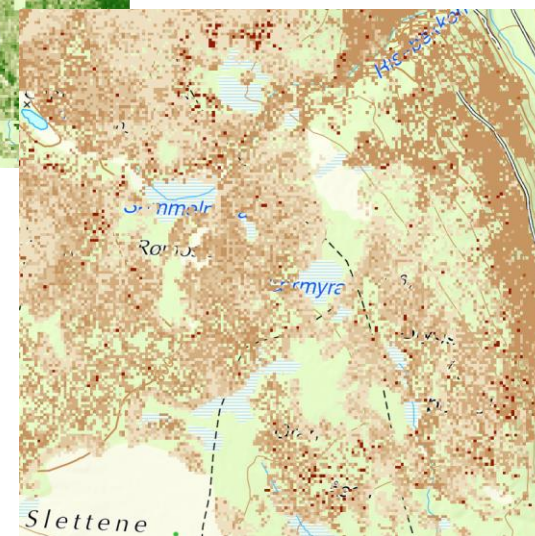

Naturskogs-nærhet



Naturskog (v1) – Skog etablert før 1940, ikke flatehogd

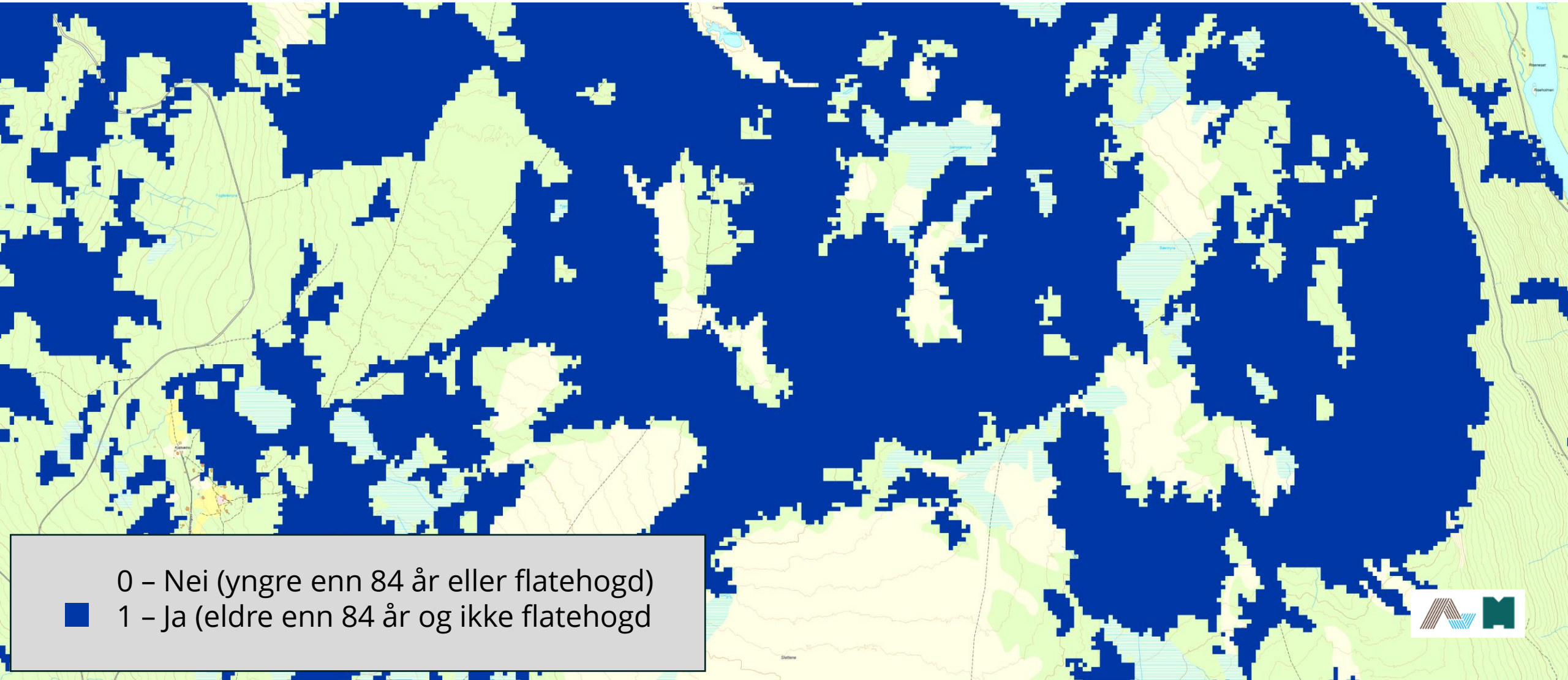

Naturskog (v1) – Naturskogsannsynlighet

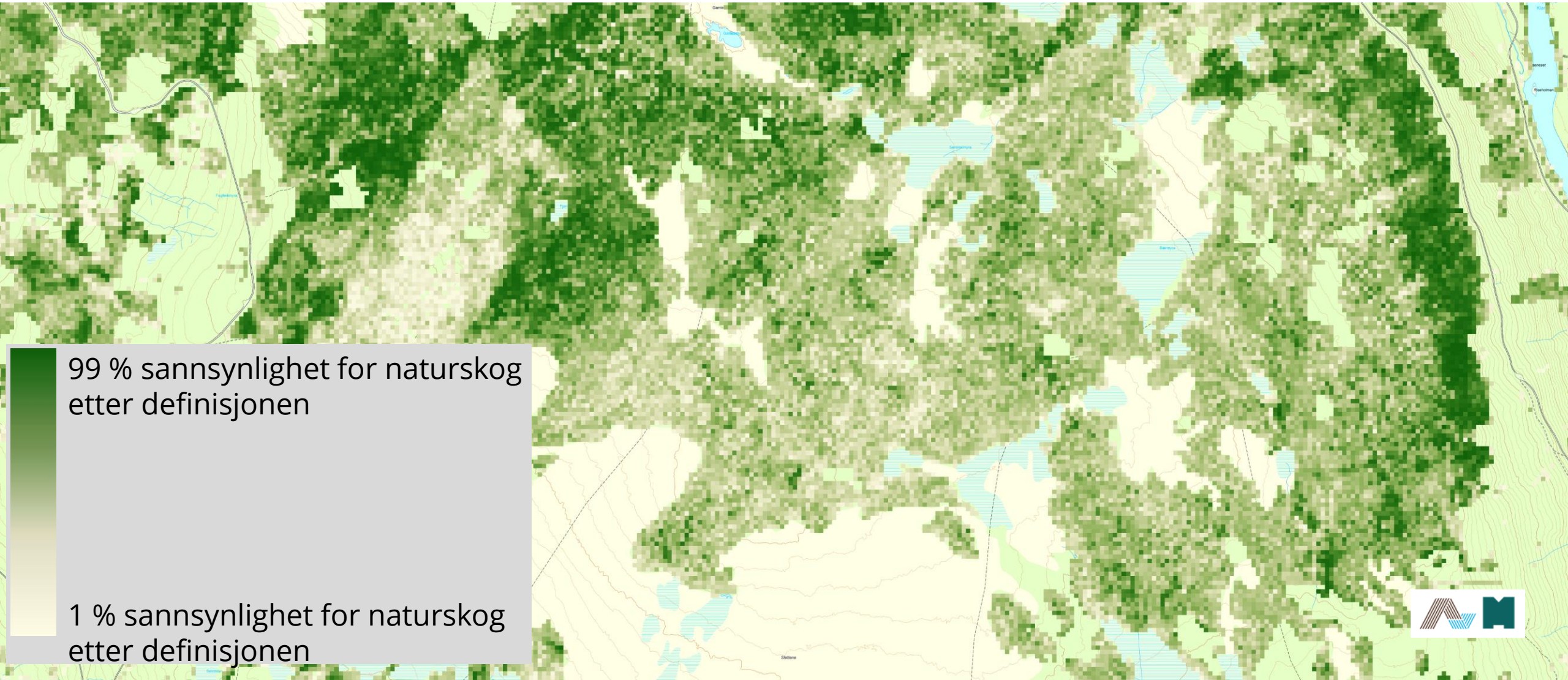

Naturskog (v1) – Naturskogsnerhet

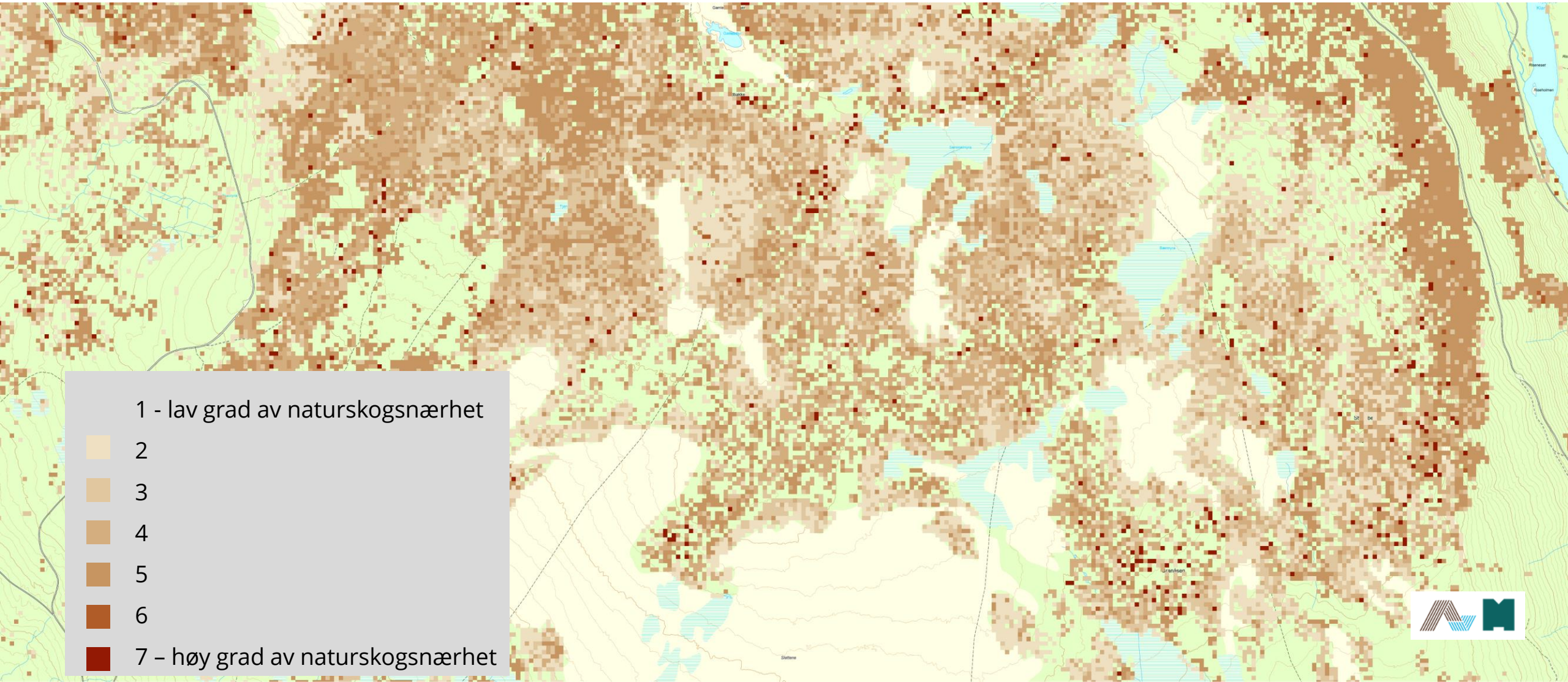



Presisjon og bruk av kartene

- Kartene må betraktes som førsteversjoner med betydelig potensial for videreutvikling.
- Kartene har akseptabel presisjon som del av et kunnskapsgrunnlag, men bør ikke brukes alene som grunnlag for forvaltningsbeslutninger.
- Kvalitet varierer avhengig av skogtype, region mv. Dette må tas hensyn til ved bruk.



Hva kan kart over naturskog brukes til?

- Kunnskapsverktøy for å identifisere områder med naturskog i Norge
- Mulige bruksområder:
 - arbeid med skogvern
 - forvaltning av skog
 - arealforvaltning
- Per i dag ingen føringer for hvordan kartene skal brukes og hvilken status de skal ha i forvaltning av skog.

Hvor finner du kartene?

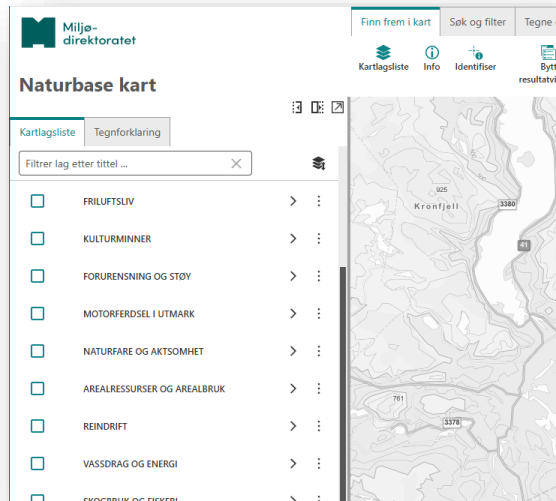

<https://kart.naturbase.no>

Naturbase

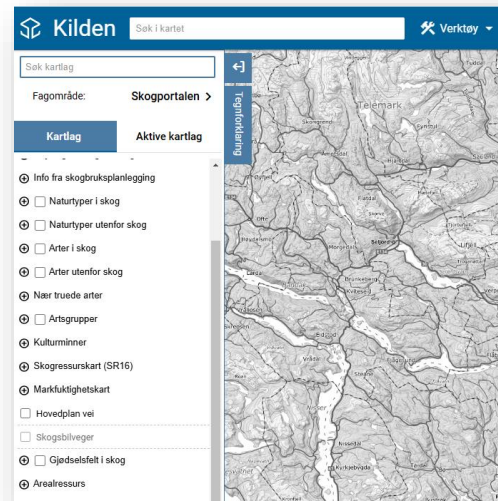

<https://kilden.nibio.no/?topic=skogportal>

Skogportalen i Kilden

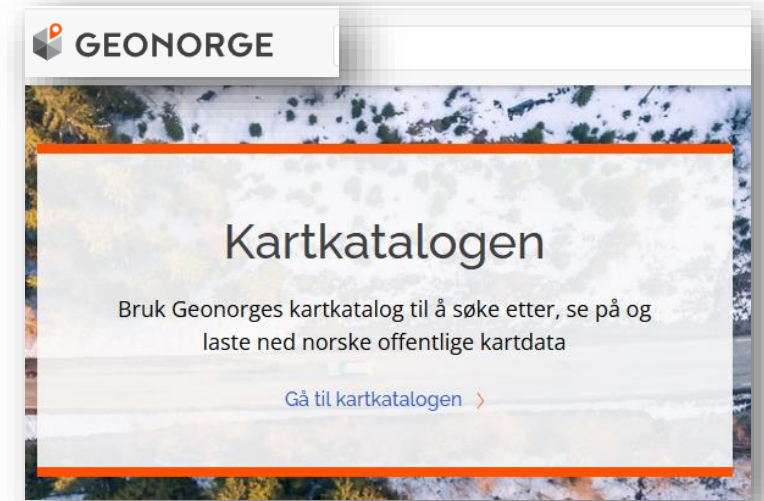

<https://www.geonorge.no/>

Geonorge

Temaside om kart over naturskog

https://www.miljodirektoratet.no/ansvarsomrader/overvaking-arealplanlegging/arealplanlegging/kart-over-naturskog/

Miljødirektoratet

Hva leter du etter?

Meny

Forside / ... / Overvåking, arealplanlegging / Arealplanlegging / Kart over naturskog

Kart over naturskog

Naturskog er gammel skog som er lite påvirket av mennesker. Det er etablert tre landsdekkende kart med ulike tilnæringer til naturskog.



Dette gir oversikt over hvor det kan finnes naturskog i Norge. Kartene er nyttige som kunnskapsgrunnlag i arbeidet med frivillig skogvern. Sammen med annen kunnskap og feltundersøkelser kan de også gjøre oss bedre i stand til å forvalte skog og skogarealer.

+ Hva er naturskog?

Kartene gir oversikt over

- Hvor det kan finnes naturskog i hele Norge
- Hvor det kan finnes naturskog i ditt fylke, kommune eller nærområde

Skog etablert > før 1940, ikke flatehogd

Skog etablert før 1940, ikke flatehogd

■ Ja

■ Nei

Åpne kartet i fullversjon

Kontaktinformasjon kart/datasett

Miljødirektoratet, seksjon for kartlegging og geodata

E-post: wms@miljodir.no

Videre arbeid





Klart behov for videre arbeid

- Direktoratene ga i desember 2024 departementene anbefaling om videre arbeid med kart over naturskog.

Landbruksdir.
Postboks 56
7701 STEIN

Deres ref

Statsbuds over natur

Klima- og mil
rapport av 18
om å etablere
arbeid med å

KLD viser til
arbeidet i 20

Klima- og mil
Landbruksdir
også et felles
kartlagte nat
13 og registr
oppgavene b
bruksområde

Vi ber om at
arbeidet. Eve
rapporterings

Vi ber om at
dialog med s

Direktoratene
nå foreligger
bør ikke bruk

Postadresse
Postboks 8007
0030 Oslo
postmottak@mv

Miljødirektoratet
Postboks 5672 Torgarden
7485 TRONDHEIM

Deres ref

Vår ref

Dato

24/774-

21. februar 2025

Etablering av kart over naturskog – fellesoppdrag om videreføring i 2025

Klima- og miljødepartementet (KLD) og Landbruks- og matdepartementet (LMD) viser til rapport av 18.12.2024 fra Miljødirektoratet og Landbruksdirektoratet om «Svar på oppdrag om å etablere kart over naturskog». I rapportens kap. 4.2. anbefaler direktoratene videre arbeid med å forbedre kartene over to år i 2025 og 2026. Departementene støtter dette.

KLD viser til oppdrag i tildelingsbrevet for 2025 til Miljødirektoratet om videreføring av arbeidet i 2025.

Klima- og miljødepartementet og Landbruks- og matdepartementet ber Miljødirektoratet og Landbruksdirektoratet samarbeide om å videreutvikle kart over naturskog. Direktoratene har også et felles oppdrag i å utarbeide informasjonsopplegg om formål og bruksområde for kartlagte naturtyper etter Miljødirektoratets instruks, kartlagte naturtyper etter DN-håndbok 13 og registrerte livsmiljøer etter instruks og veileder om Miljøregistrering i Skog. Disse oppgavene bør ses i sammenheng, ved at det på samme måte beskrives formål, bruksområde og datakvalitet for denne kartløsningen.

Vi ber om at arbeidet også i 2025 gjennomføres som et fellesoppdrag. Miljødirektoratet leder arbeidet. Eventuelle uenigheter om gjennomføringen av oppdraget beskrives og begrunnes i rapporteringen.

Vi ber om at ledende forskningsmiljøer på feltet involveres i arbeidet. Det bør også vurderes dialog med skogeierorganisasjoner og miljøorganisasjoner.

Direktoratene har i sin oversendelse av første versjon av kartene konkludert med at slik de nå foreligger har kartene en akseptabel presisjon som del av et kunnskapsgrunnlag, men de bør ikke brukes alene som grunnlag for forvaltningsbeslutninger.

Postadresse
Postboks 8013 Dep
0030 Oslo
postmottak@kld.dep.no

Kontoradresse
Kongens gate 20
www.kld.dep.no

Telefon*
22 24 90 90
Org.nr.
972 417 882

Avdeling
Naturforvaltningsavdelingen

Saksbehandler
Asbjørn Solås
4694 9860

Kartene skal videreutvikles

Samarbeidsoppdrag om videreføring:

- Videreutvikle og forbedre kart over to år, i 2025 og 2026.
- Direktoratene skal også beskrive mulig nytte av kart over naturskog i forvaltningen.

Oppdragsbrev til Miljødirektoratet og Landbruksdirektoratet for 2025.



Kontaktpersoner for oppdraget

Prosjektleder i Miljødirektoratet:

Idunn E. B. Skjetne

(idunn.skjetne@miljodir.no)

Prosjektleder i Landbruksdirektoratet:

Turid A. Trötscher

(turid.trotscher@landbruksdirektoratet.no)





Miljø-
direktoratet



Landbruksdirektoratet
Eanandoalodirektoráhtta